MUSICA
99/13
BIBLIOTECA NAZIONALE CENTRALE - FIRE

SCELTE COMPOSIZIONI PER BANDA

LA PARTITURA MENSILE PER BANDA

Abbuonamento per l'Anno 1911

Gennaio	2147	Preite C. **Casarano** *Marcia solenne* (Direttore della Banda Comunale di Venezia)	L. 3 —
Febbraio	2136	Romano G. **Preludio Fugato** (Direttore della Banda del 53.° Fanteria)	» 4 —
Marzo	2160	Perotti C. **Ada** *Polka.* (Direttore della Banda Comunale di Padova).	» 2 —
Aprile	2161	Romeo A. **Souvenir de Trinacrie** *Marcia* (Direttore della Banda del 3.° Fanteria).	» 2 —
Maggio	2109	Spontini G. **La Vestale** *Sinf. (Istr. di* A. Vessella)	» 5 —
Giugno	2162	Amoroso F. **Irene** *Polka* (Direttore della Banda del 24.° Fanteria)	» 2 —
Luglio	2163	Battista P. **Bravo Acqui!** *Gran Marcia* (Direttore della Banda del I.° Fanteria).	» 2 50
Agosto	2164	Manente G. **Sulla Piana della Melia** *Sinfonia.* (Direttore della Banda dell' 83.° Fanteria).	» 5 —
Settembre	2165	Billi V. *Sinfonia dell' Operetta* **Al chiaro di luna**	» 4 —
Ottobre	2166	Gagna P. **Santa Cunegonda** *Marcia Religiosa*	» 2 —
Novembre	2167	Carusi G. **Pianto e fiori** *Elegia funebre*	» 2 —
Dicembre	2168	Janniello C. **Amami sempre!** *Mazurka* (Direttore della Banda del 57.° Fanteria).	» 2 —

Abbonamento alle suddette 12 Partiture per Banda

PER L'ITALIA **Lire 12 — - *PER L'ESTERO* Lire 14 —**

Ciascun abbonato riceverà in regalo la seguente partitura espressamente composta:

2146 Manente G. **"La Terza Italia,,** *Gran Marcia* . . L. 3 —

EDIZIONI

A. LAPINI - FIRENZE

Via del Giglio, 9

La terza Italia.

Marcia Militare

G. MANENTE
(Op. 150)

Tempo di Marcia (♩= 120)

Ottavino in DO.

1.° e 2.° Clarinetto piccolo in MI♭.

1.mi Clarinetti Soprani in SI♭.

2.di Clarinetti Soprani in SI♭.

1.° e 2.° Clarinetto Contralto in MI♭

SAXOFONI

Soprano.

Contralti.

Tenore.

Baritono

C. Basso ad ancia.

1.° e 2.° Corno in MI♭.

1.ª e 2.ª Cornetta in SI♭.

1.ª e 2.ª Tromba in MI♭.

1.ª e 2.ª Tromba in SI♭ bassa.

Trombone tenore.

Trombone basso in Fa.

FLICORNI

Sopranino.

Soprani in SI♭ 1.mo e 2.do

Contralti in MI♭ 1.mo e 2.do

Tenori 1.mo e 2.do

Bassi 1.mo e 2.do
(suoni reali)

Bassi gravi
e Contrabassi

Tamburi
Cassa e Piatti.

TROMBE D'ORDINANZA

Trombe in SI♭.
ad un pistone

Tromba bassetto
e Basso ad un pistone.

Batteria di Tamburi
d'ordinanza.

a 2

Prop. A. LAPINI, Editore-Stampatore-Firenze, 1911
Per eseguire il presente lavoro è necessario essere
in regola colla SOCIETÀ degli AUTORI.

Tutti i diritti d'esecuzione, riproduzione,
trascrizione sono riservati.

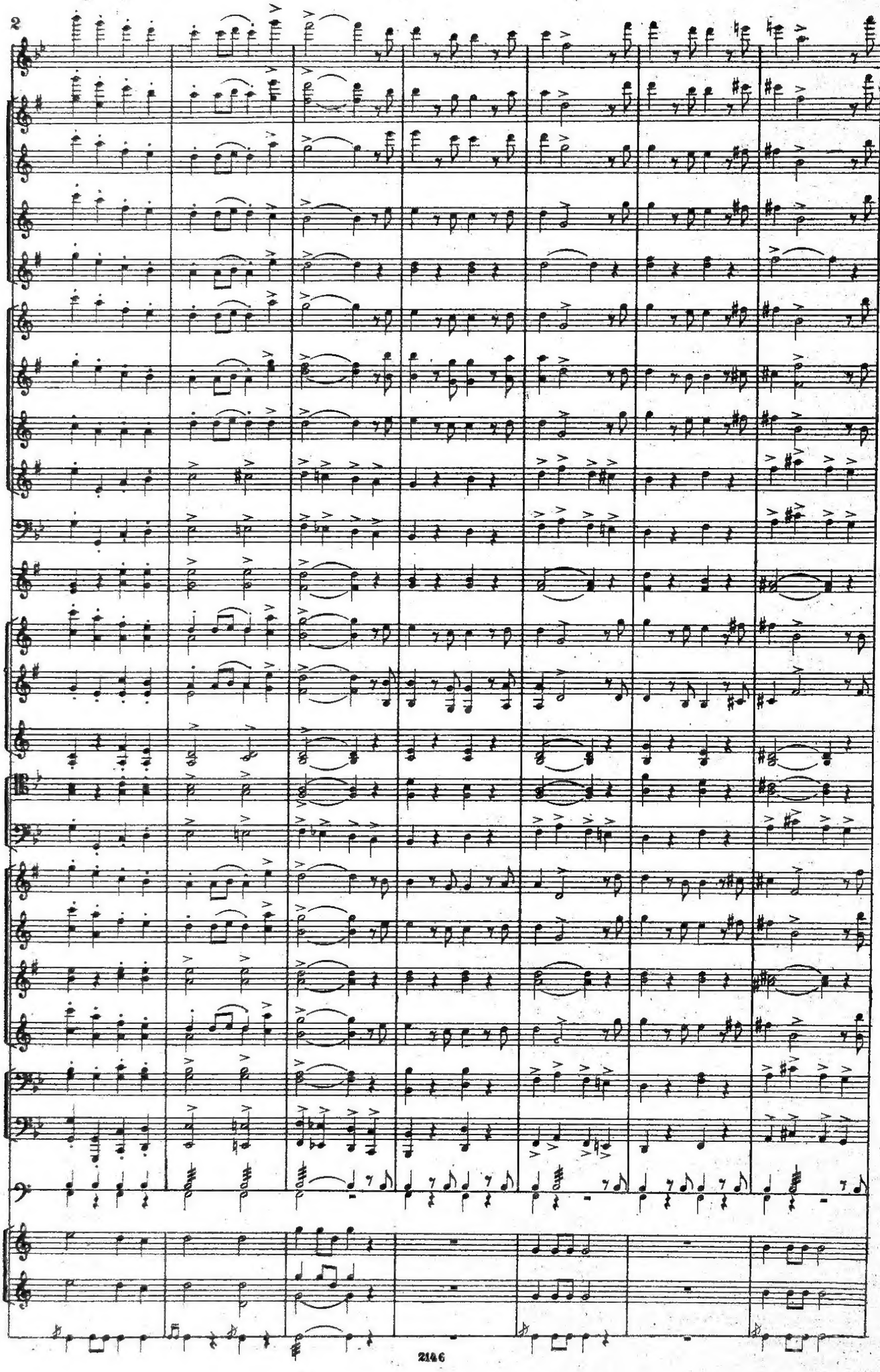

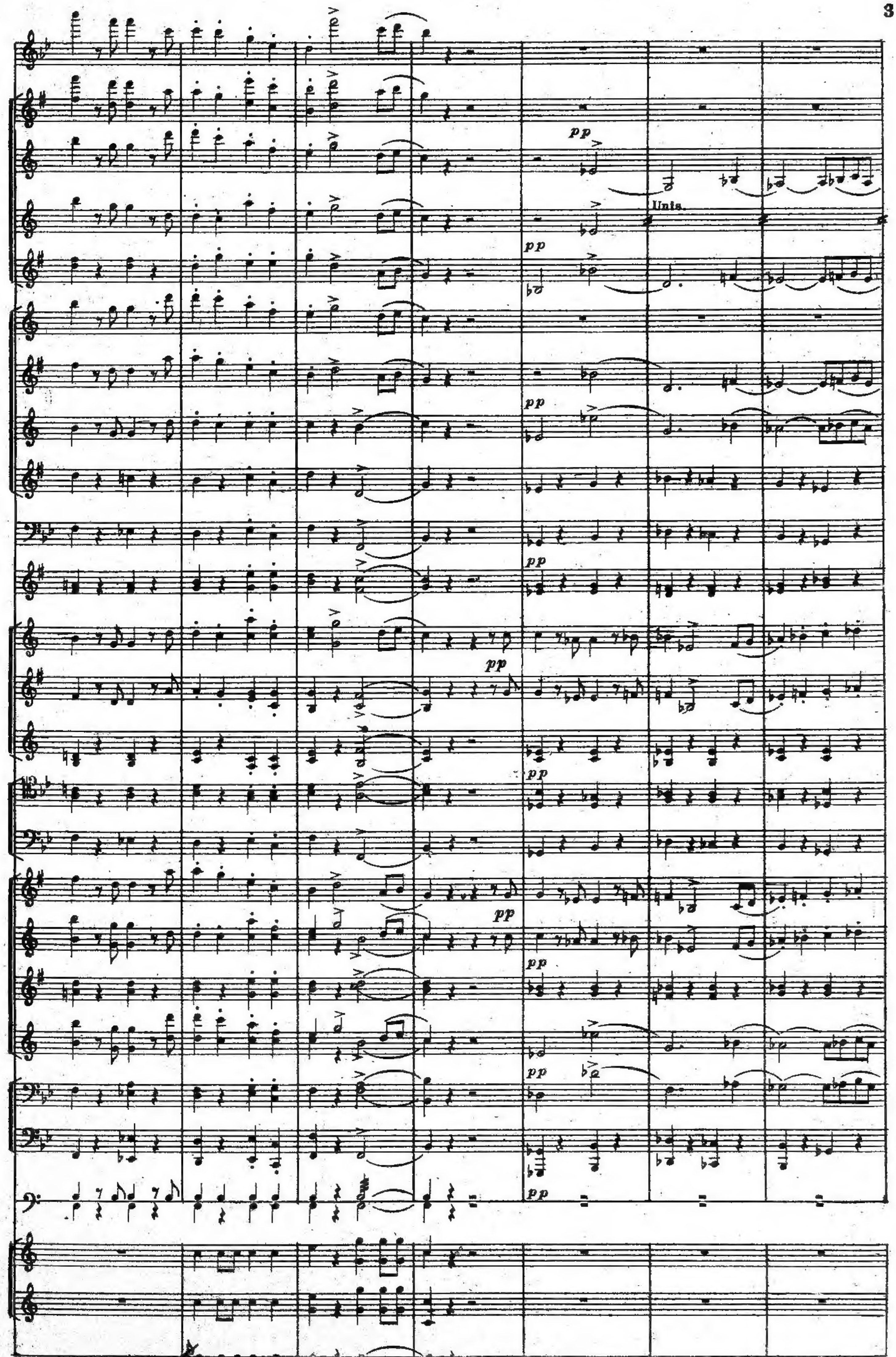
pp
Unis.

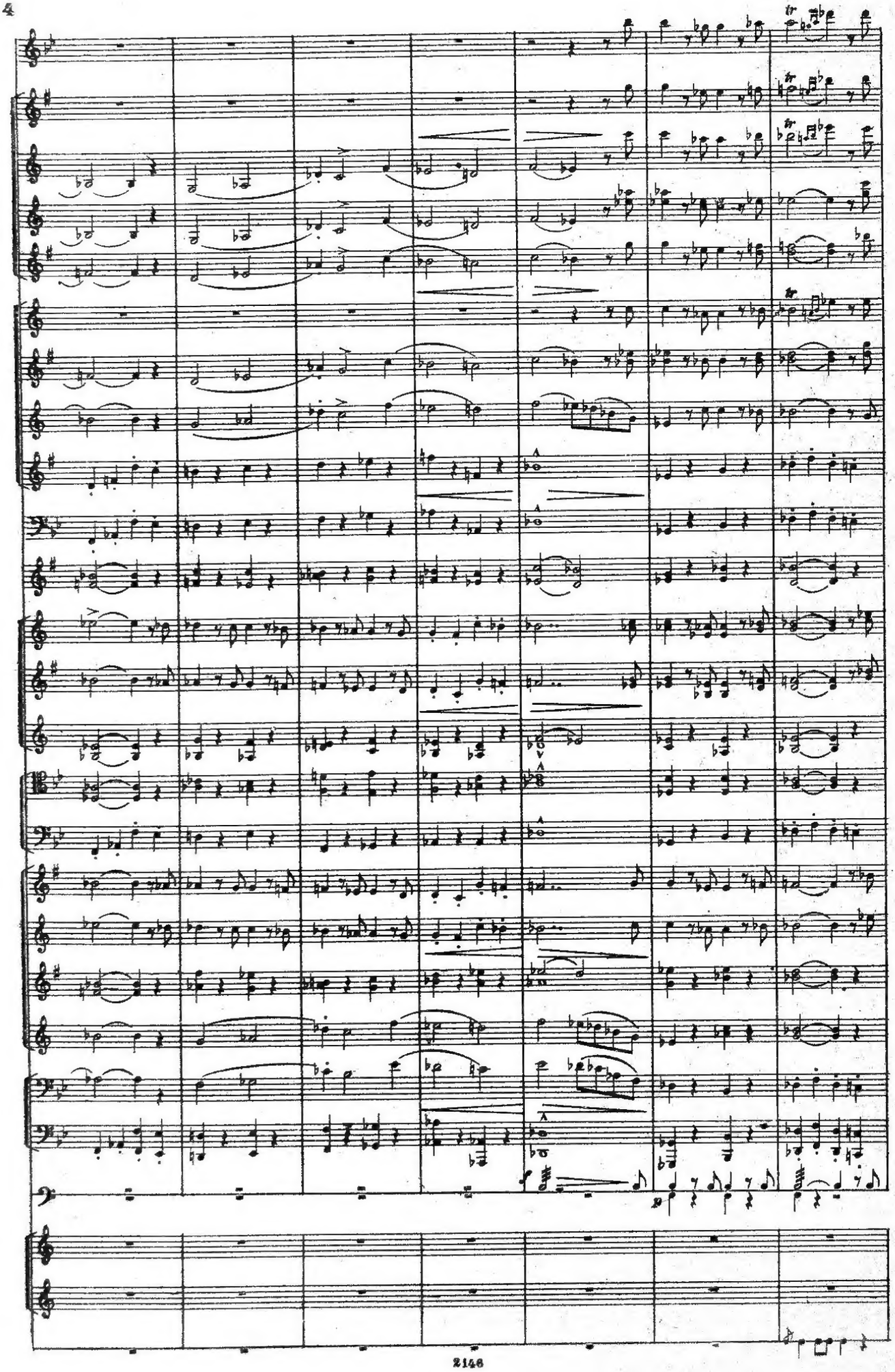

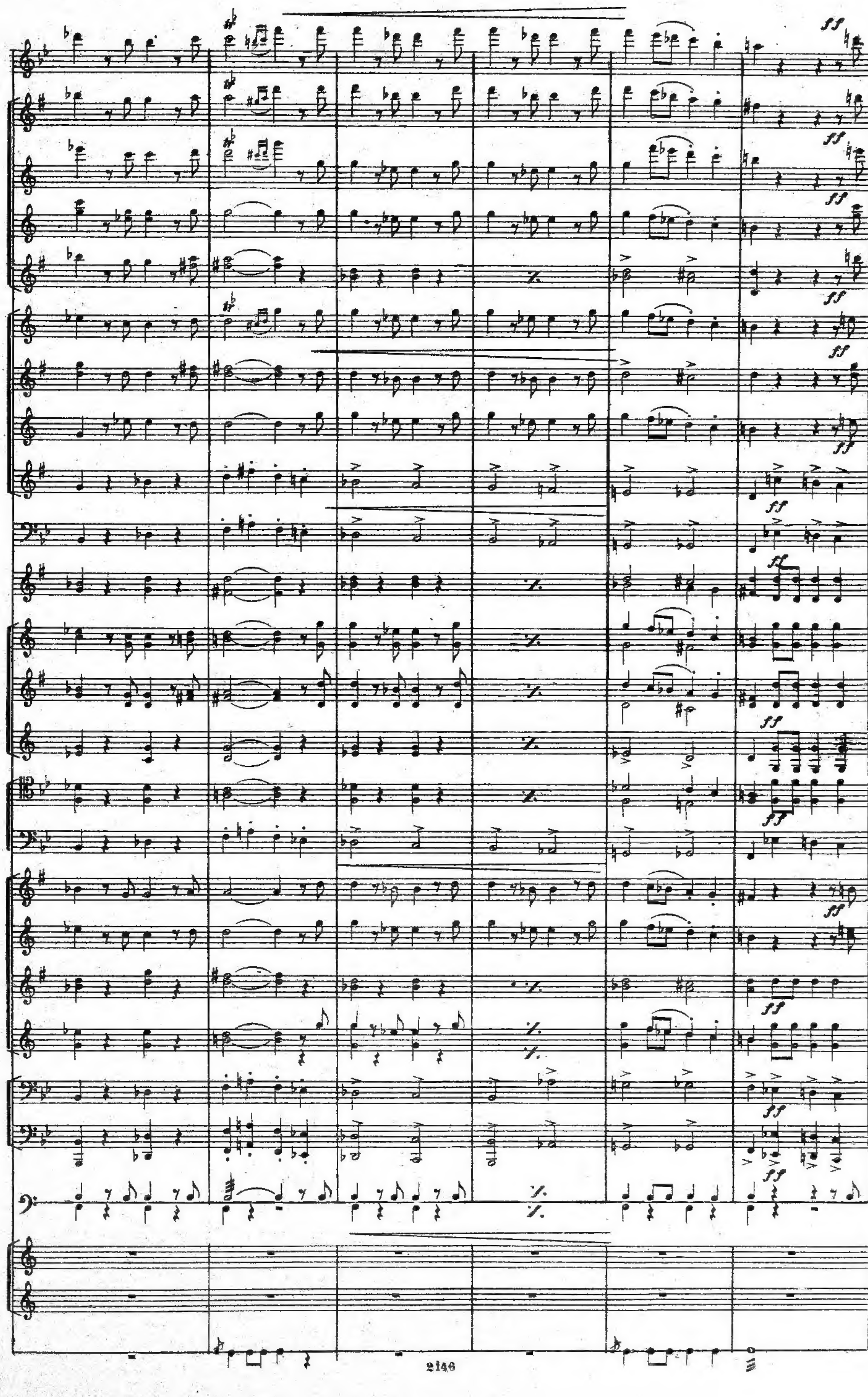

Grandioso

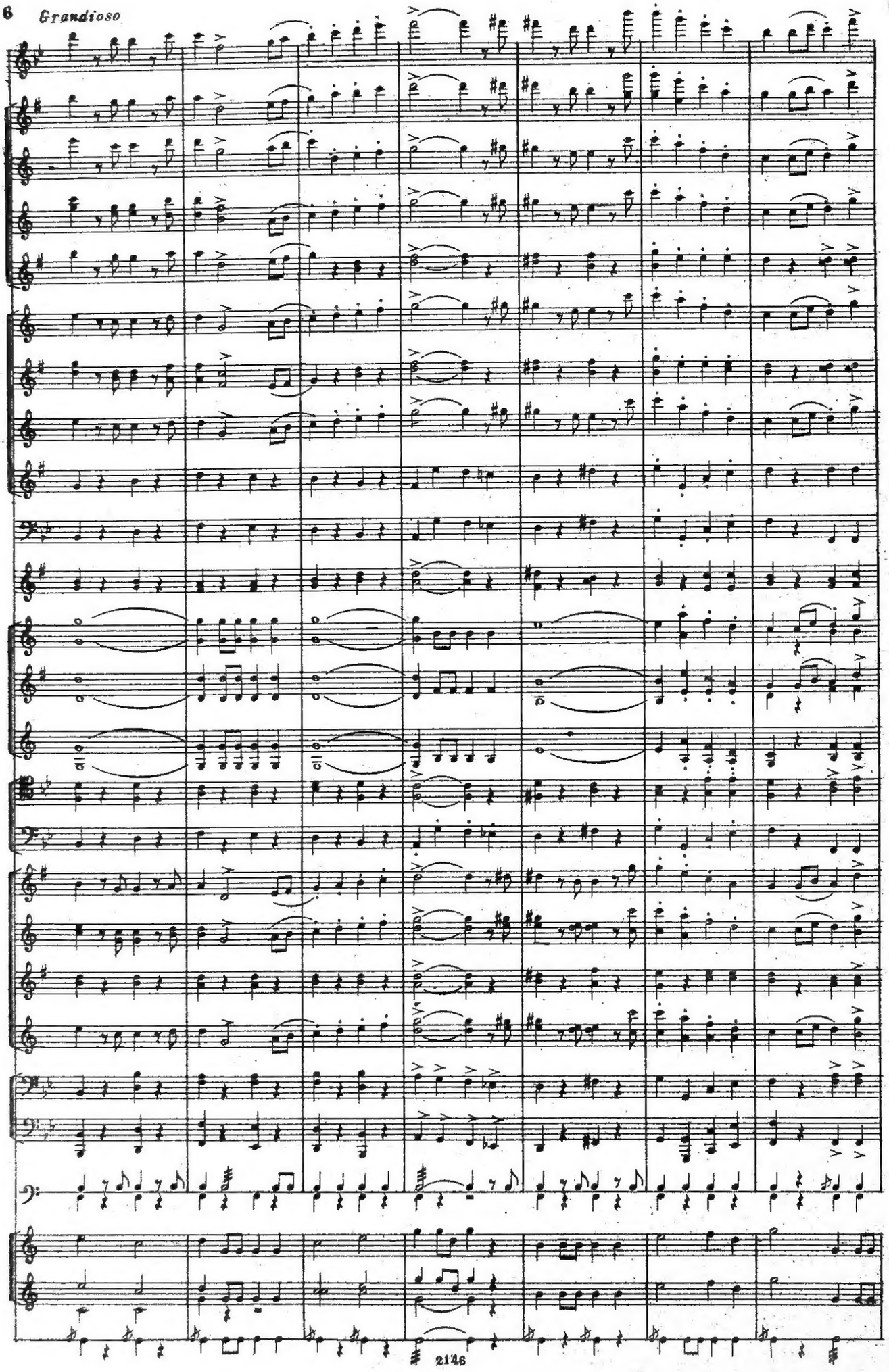

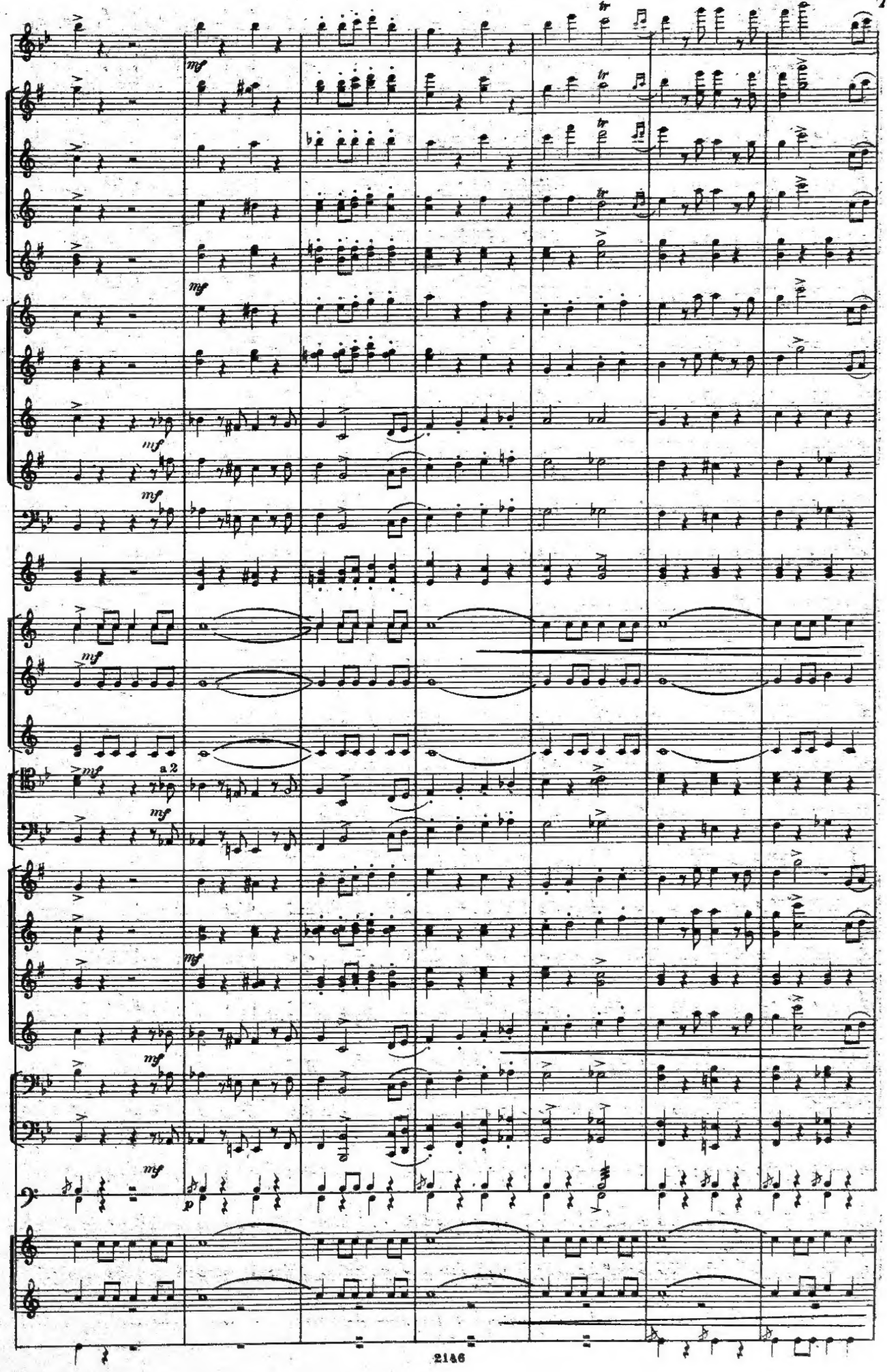
mf
a 2
p

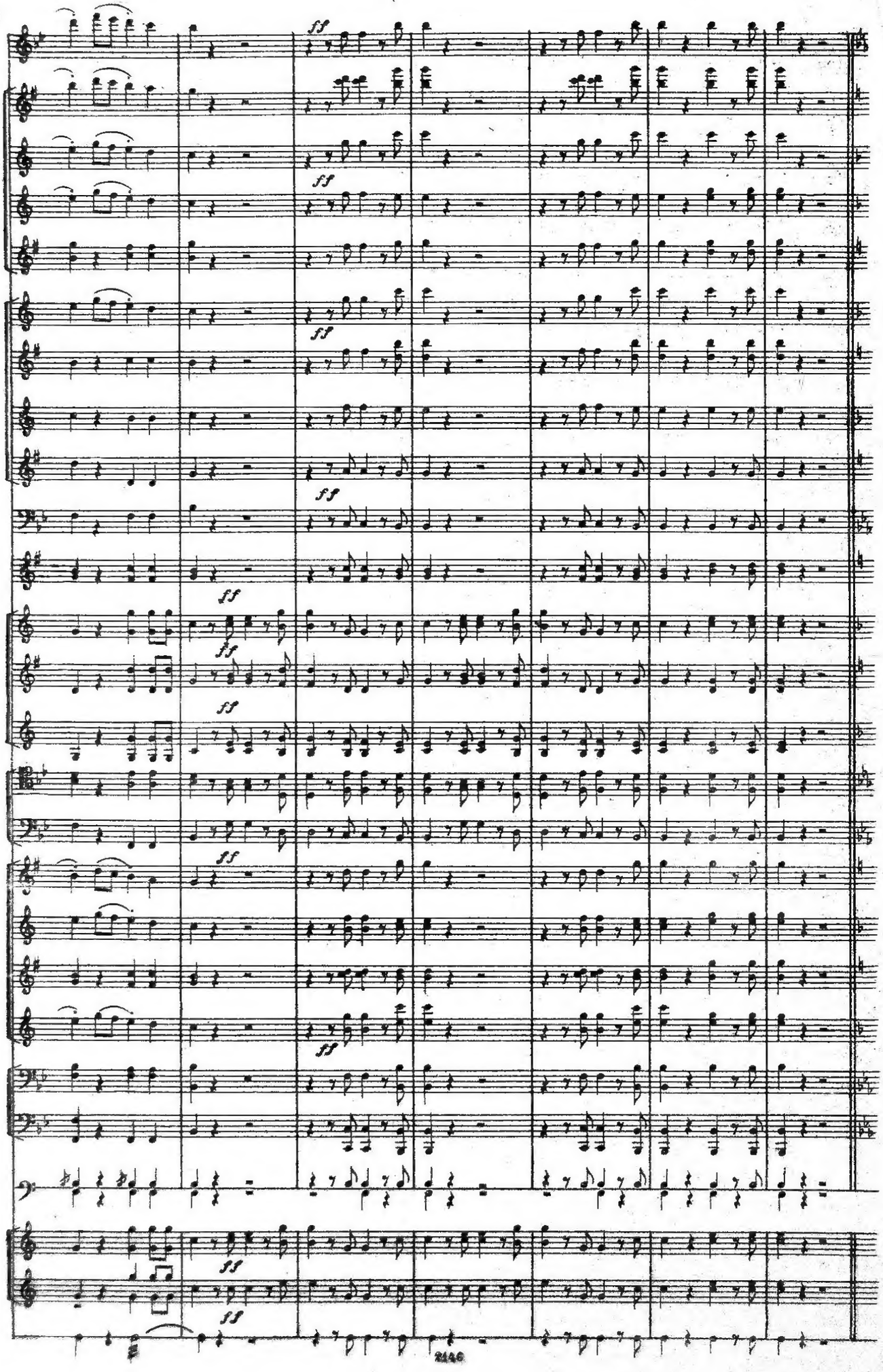
ff
2146

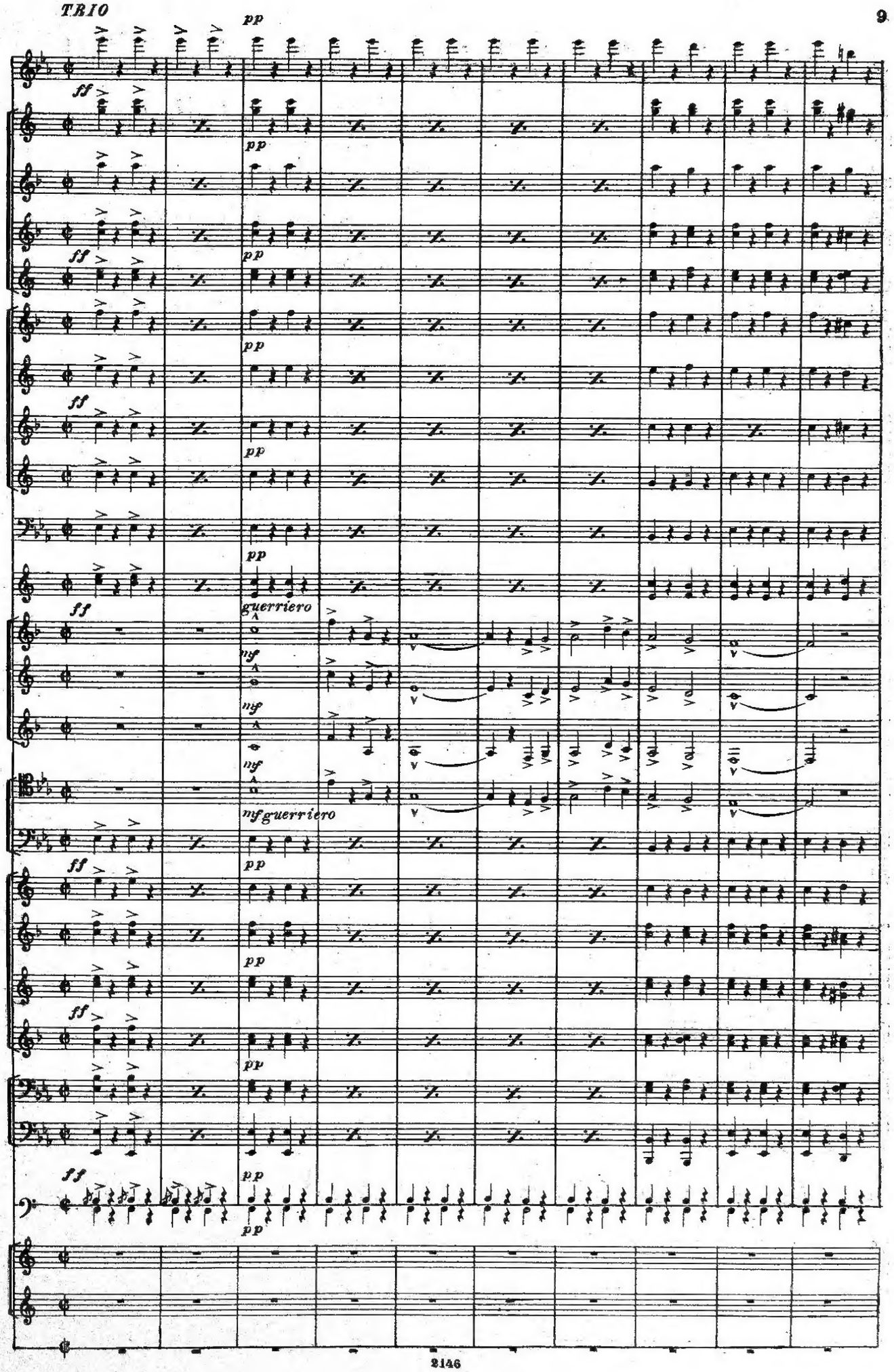
TRIO
pp
ff
pp
ff
pp
ff
pp
pp
guerriero
ff
nf
mf
nf
nfguerriero
ff
pp
ff
pp
ff
pp
pp

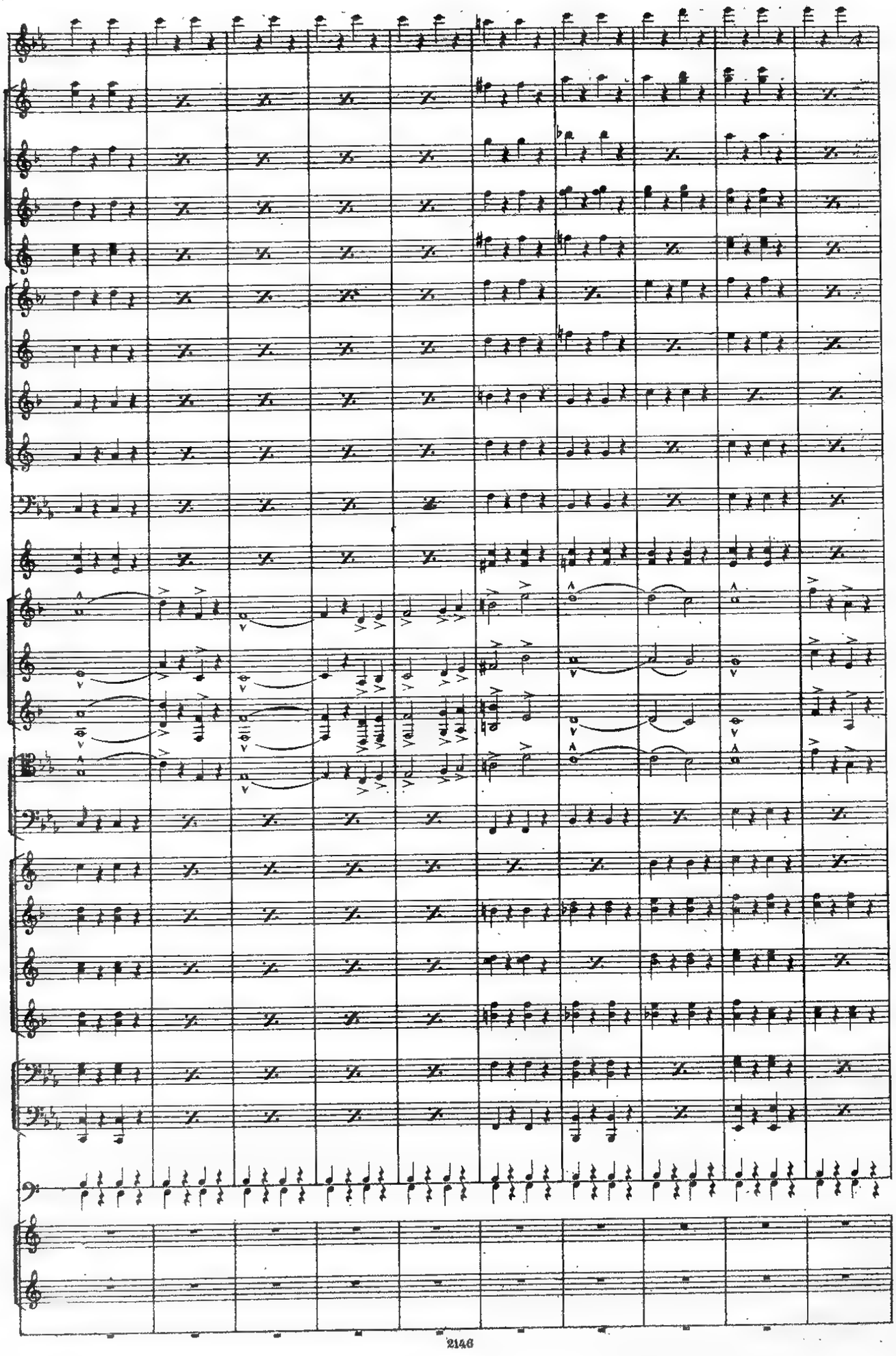

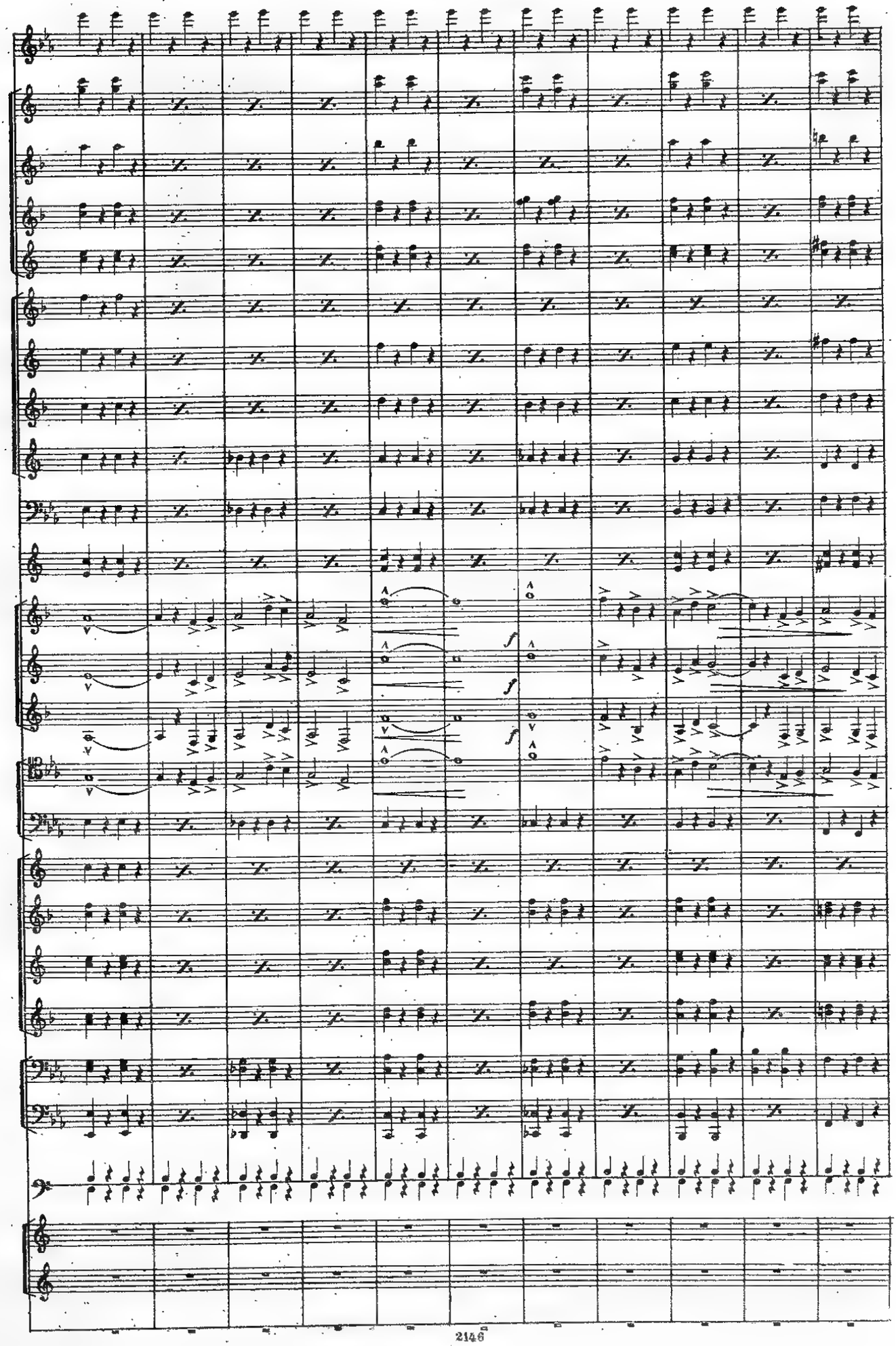
f
f
f

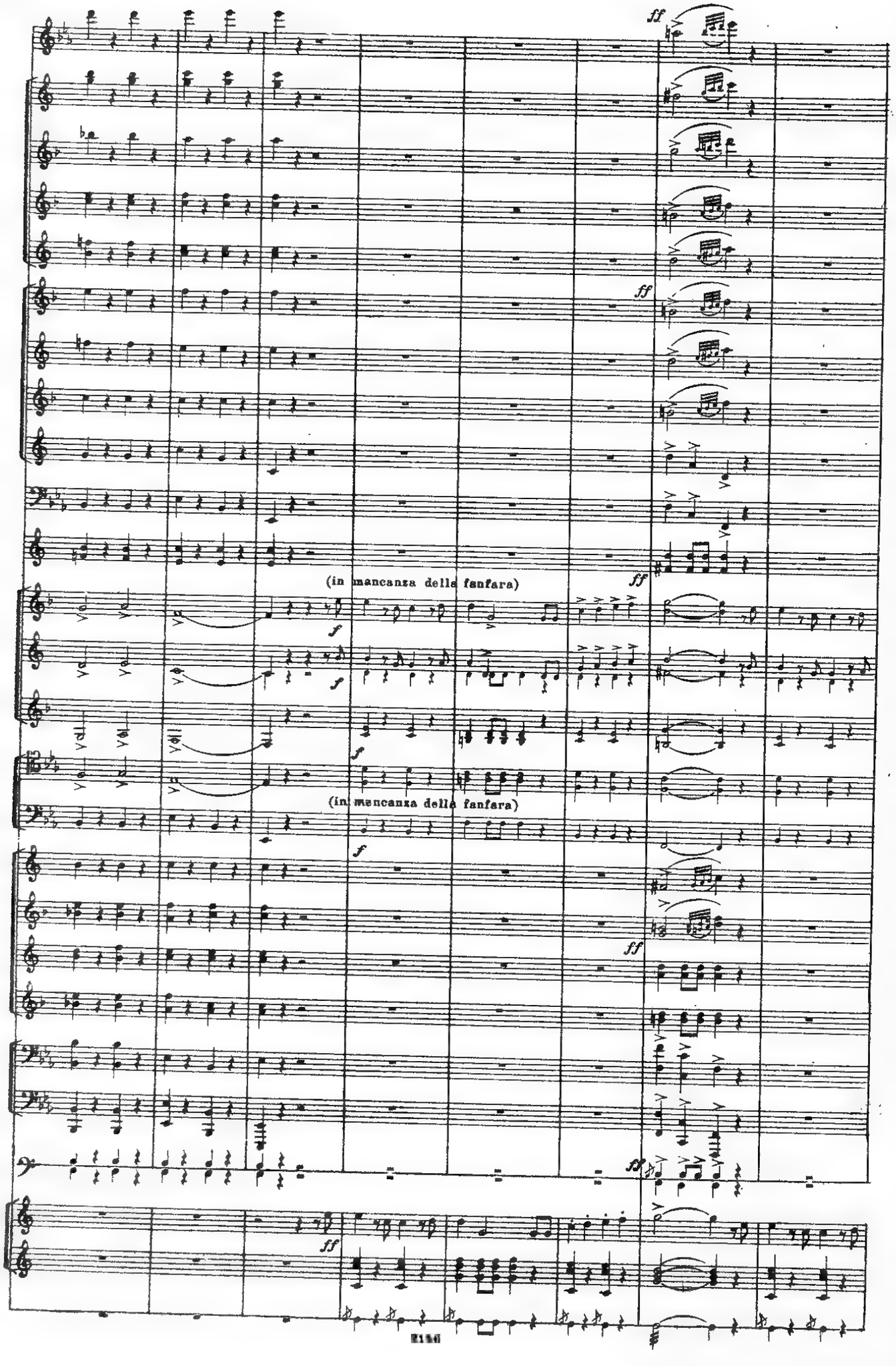
ff
ff
(in mancanza della fanfara)
ff
f
f
f
(in mancanza della fanfara)
f
ff
ff
ff

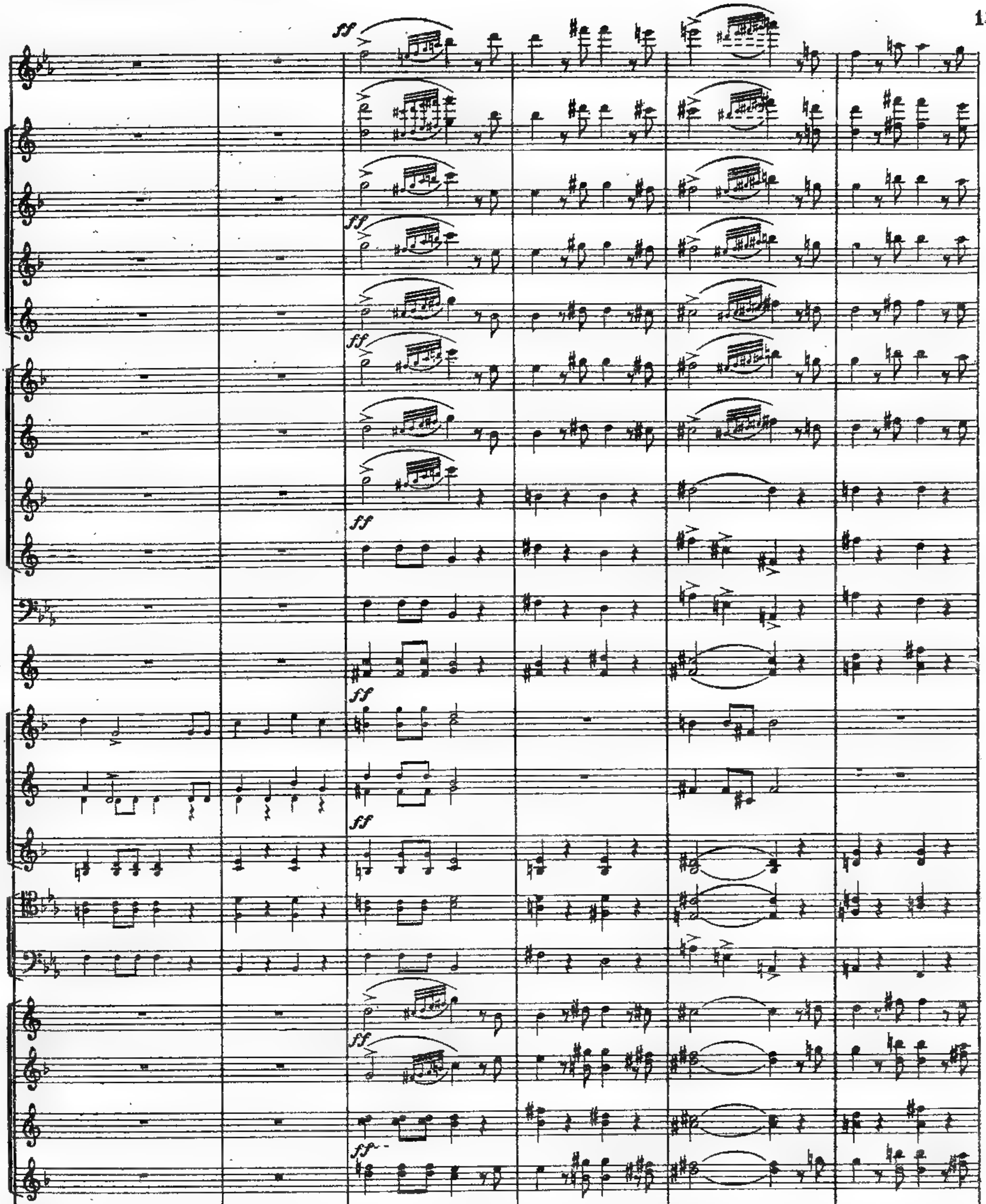
ff

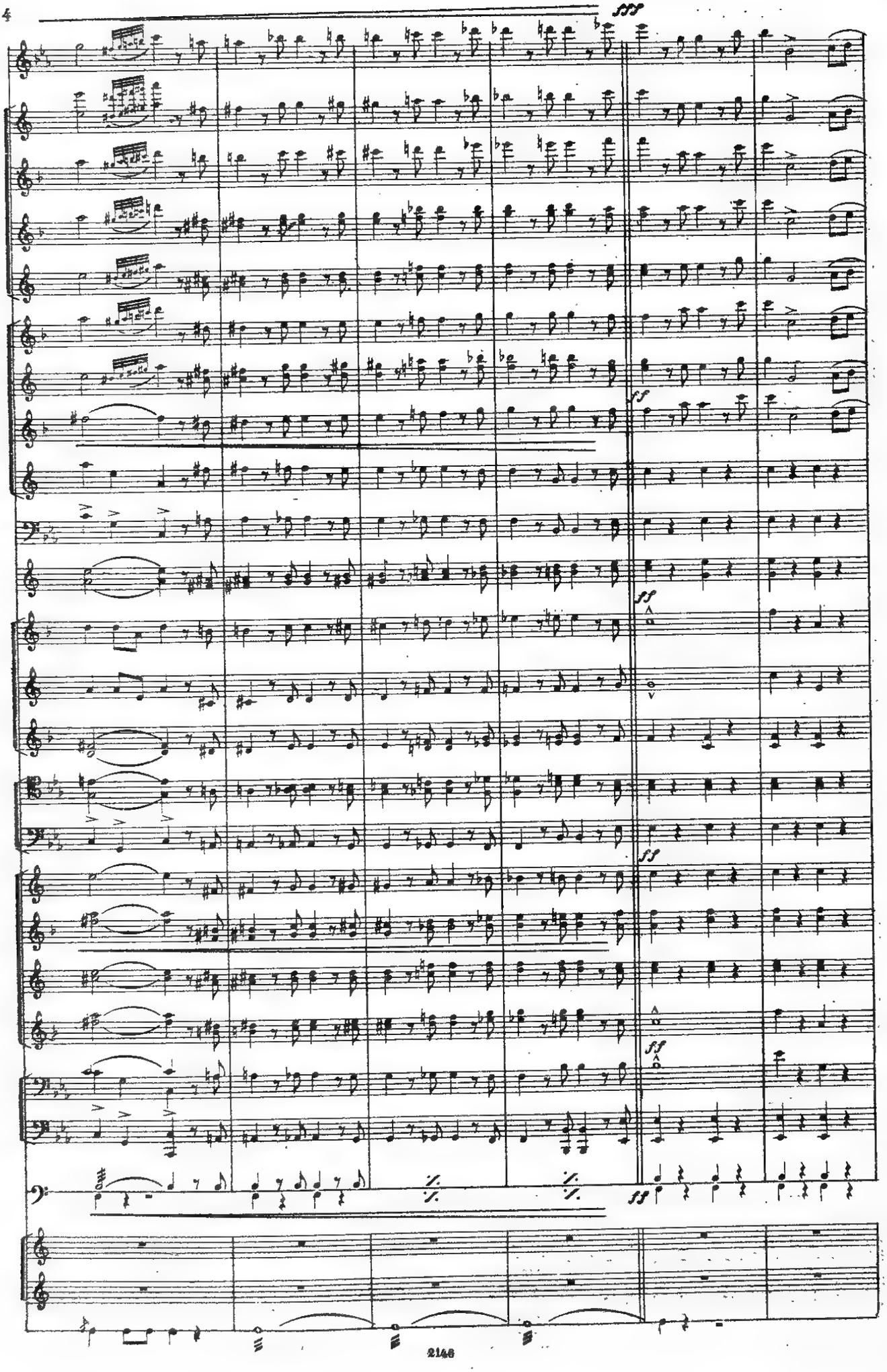
fff
ff
ff
ff
ff
ff

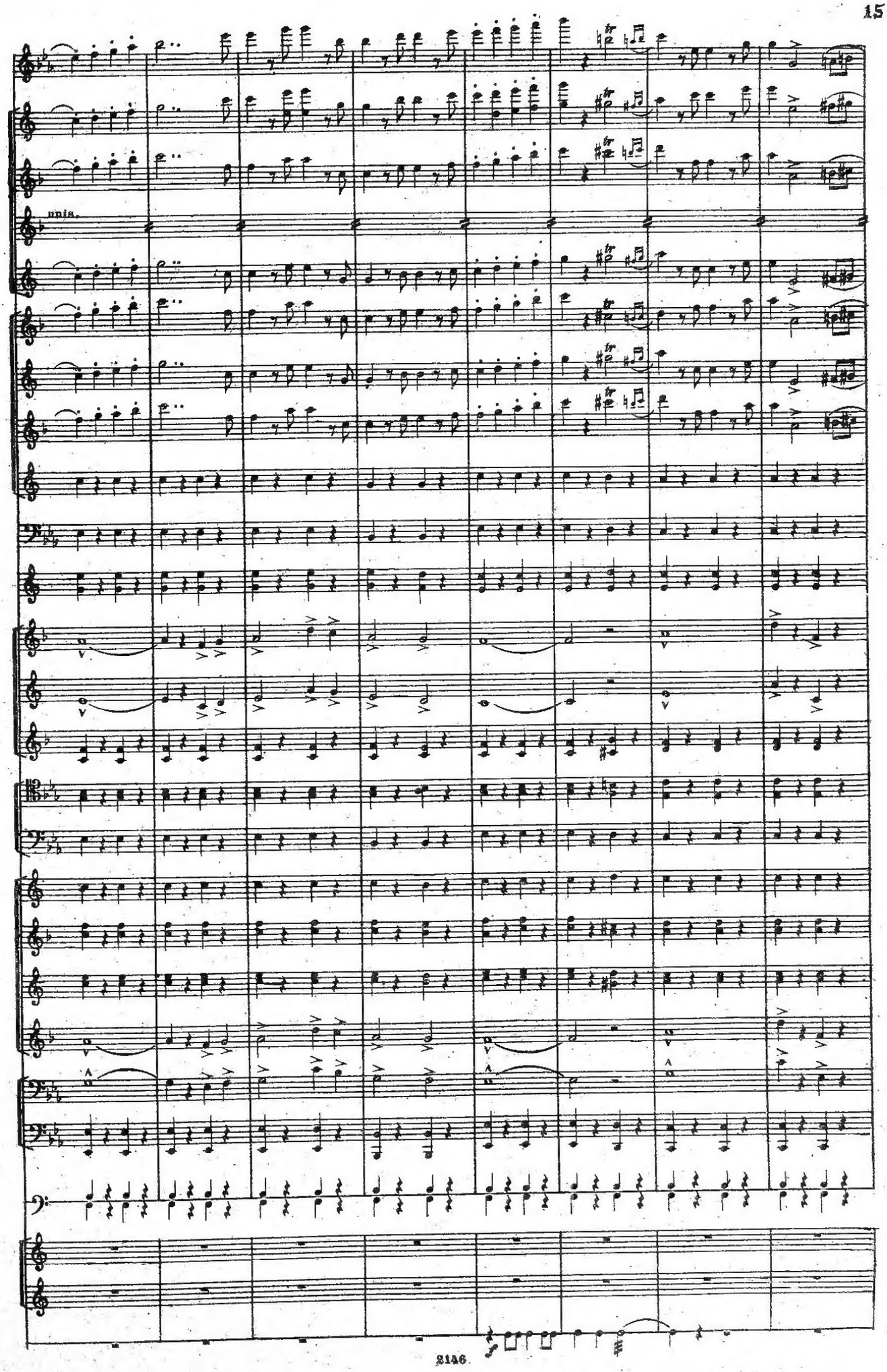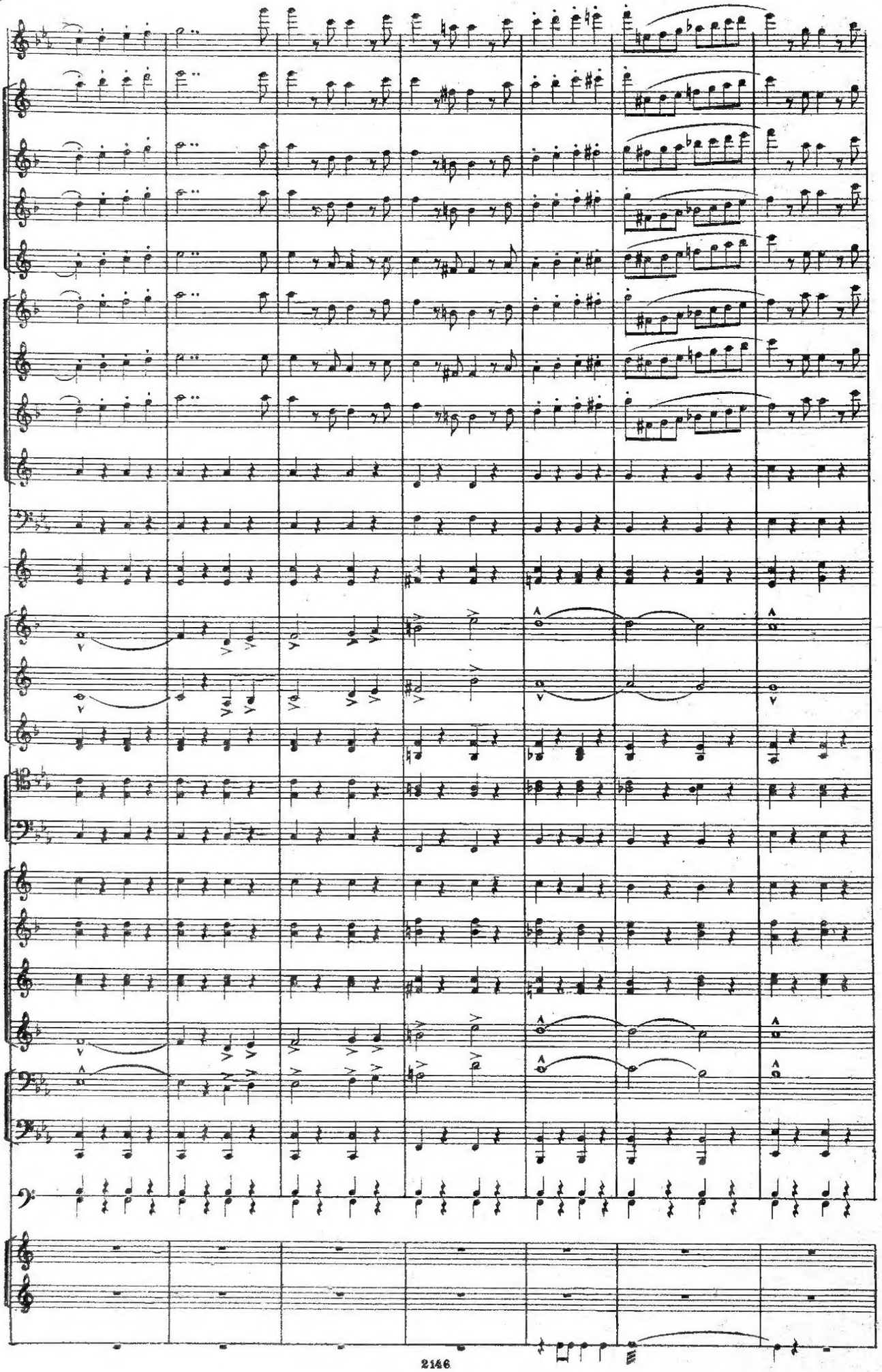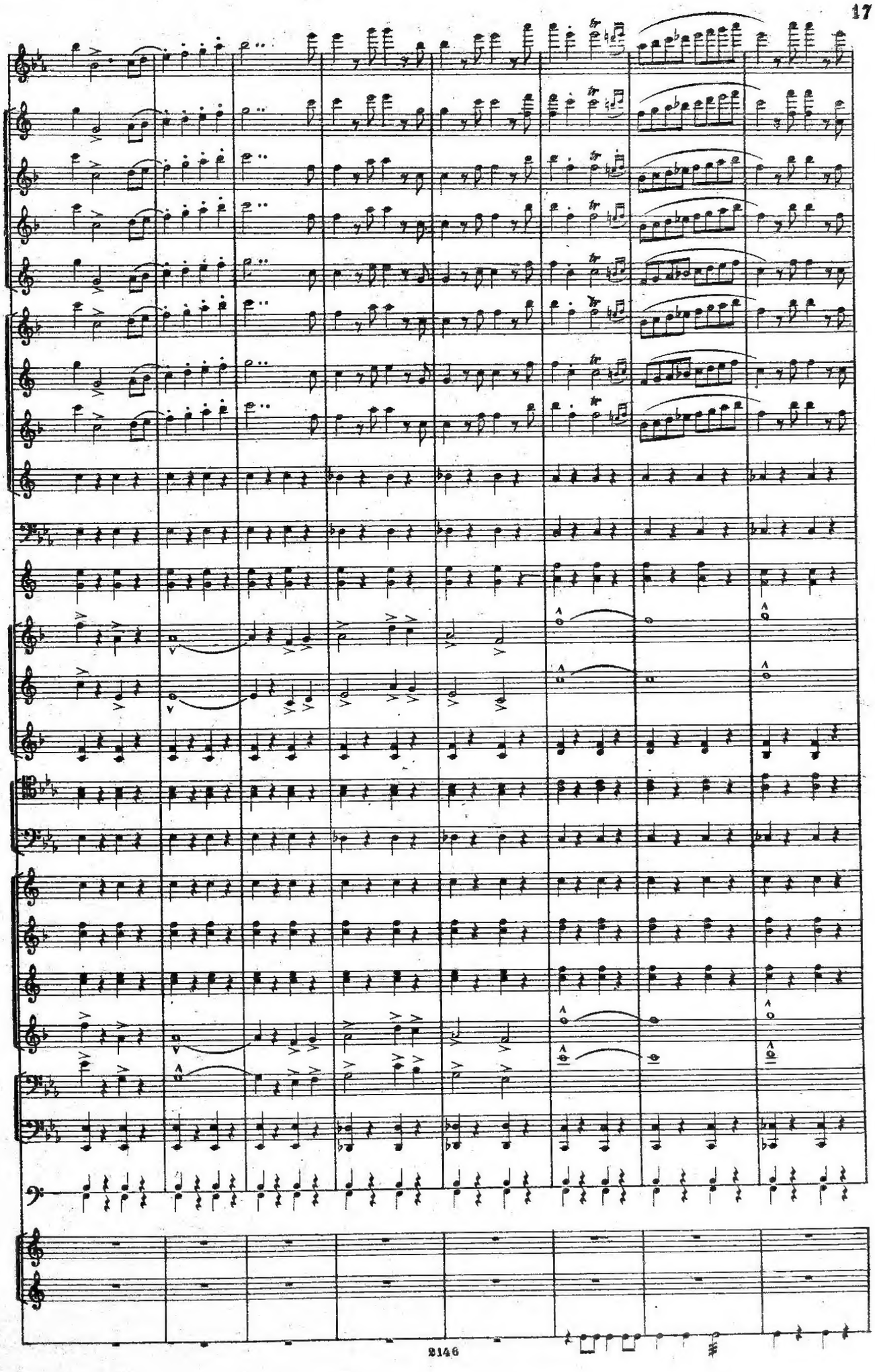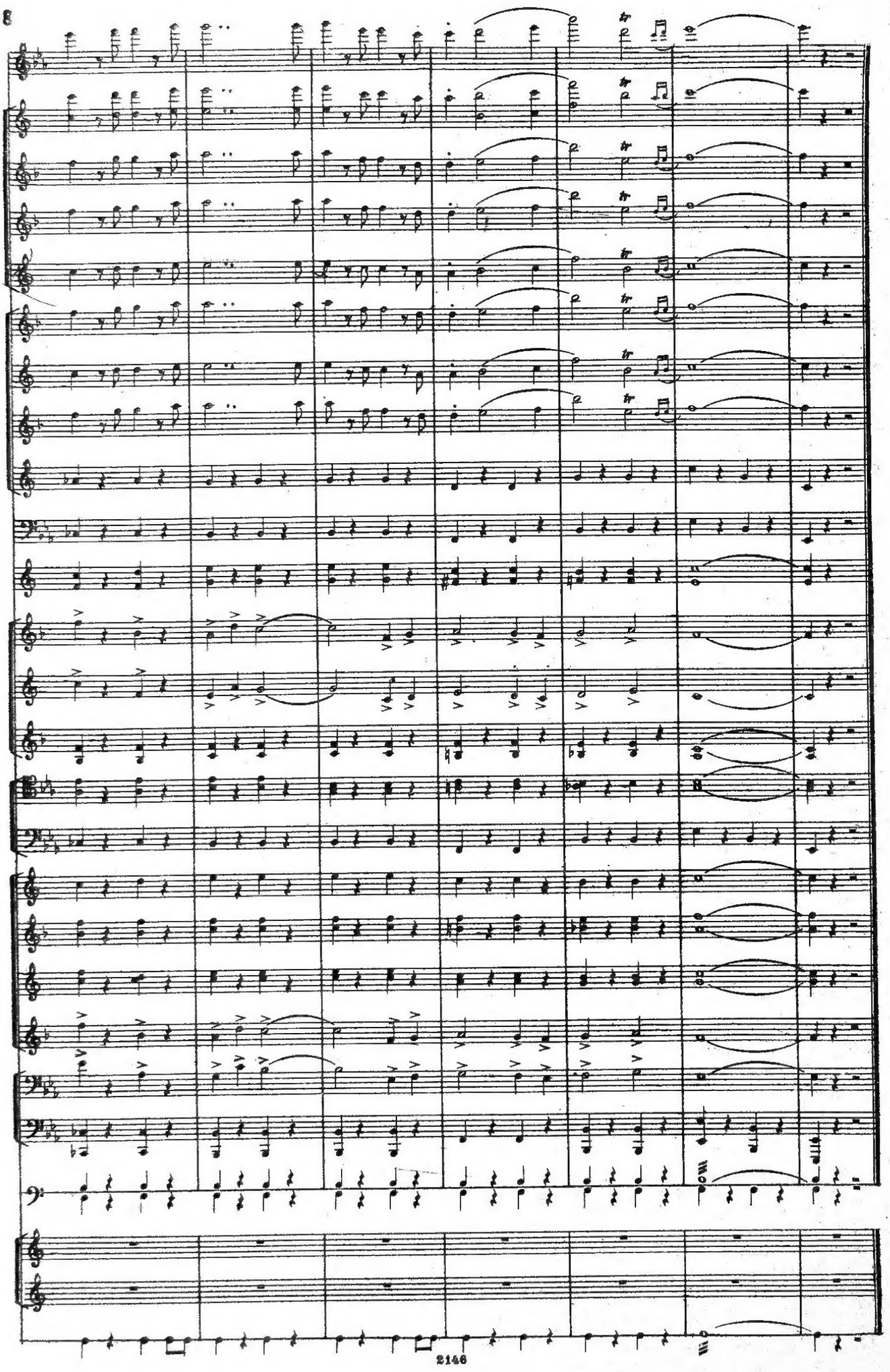
unis.